HEJ

LOKALEKONOMIDAGARNA!

COMPANION

VILKA ÄR VI?

Vi är experter på att ge rådgivning och stöd till människor som vill starta företag tillsammans - som kooperativ.

INNEHÅLL:

EKONOMISK TEORI MÖTER LOKAL PRAKTIK

EN ANNAN EKONOMI - LOKAL OCH HÅLLBAR

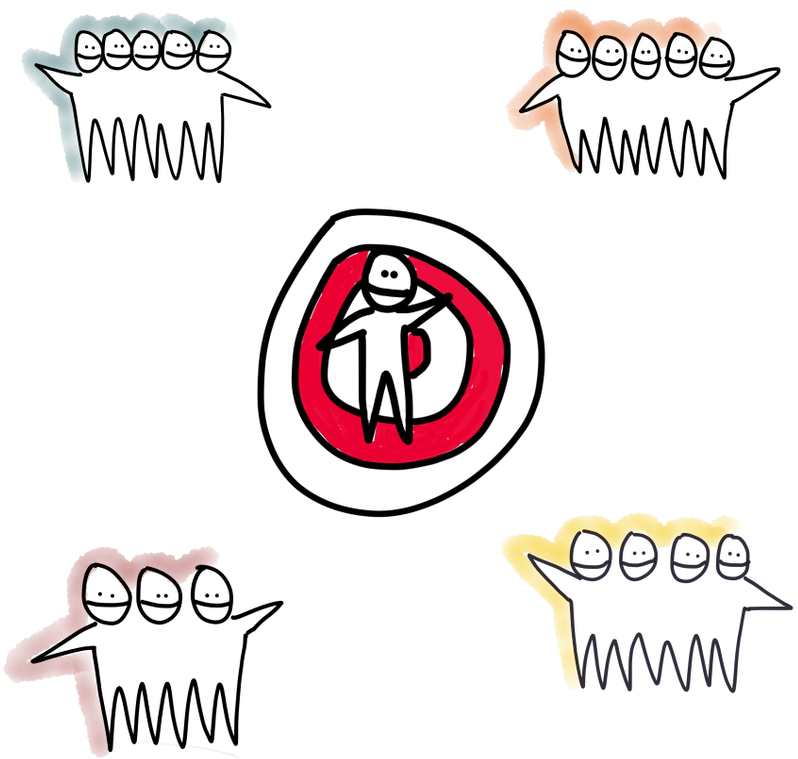

INNOVATION: BEHOV, LÖSNING, SAMHÄLLSEFFEKT

FÖR VEM SKAPAS VÄRDE?

För ägaren

För medarbetaren

För kunden/användaren

FRÅN PRODUKT TILL ANVÄNDARE I FOKUS FÖR VÄRDESKAPANDET

Me-economy

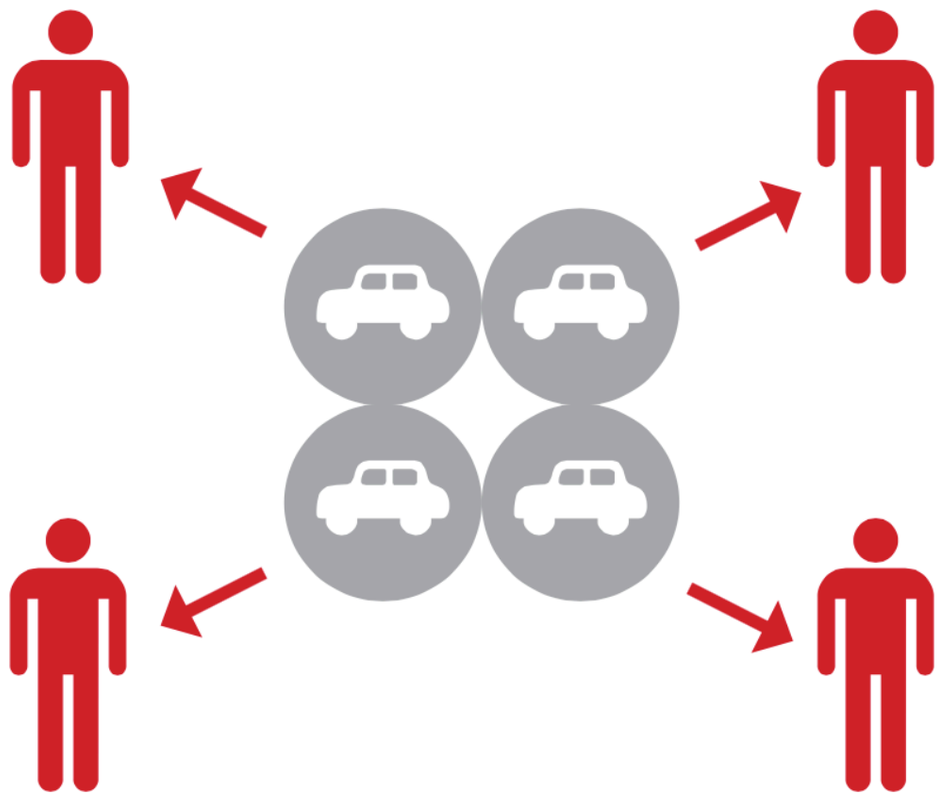

we economy

FRÅN PRODUKT TILL ANVÄNDARE I FOKUS FÖR VÄRDESKAPANDET

VALUE CREATION

In the traditional economy, value is created by the product or service as opposed to a network. The business model is indifferent to whether consumers and workers are isolated, and value is derived independently of interaction.

SHARED VALUE CREATION

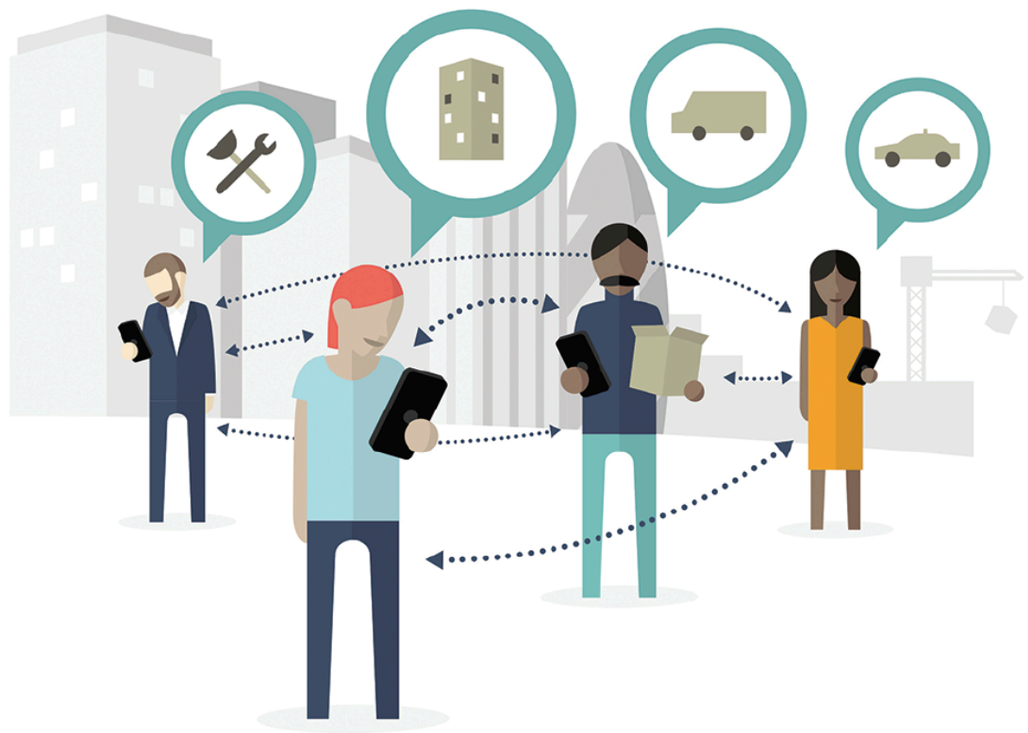

In the sharing economy, value is created by users – consumers and workers – sharing underused assets or human resource as part of an online network. The business model thrives on consumers and workers connecting and value is derived from their interaction.

GLIDANDE SKALOR

frilansare	anställd
hobbyutövare	näringsidkare
amatör	professionell
konsument	producent
nyttjare	utförare

FRÅN LINJÄRA TILL CIRKULÄRA RESURSFLÖDEN FÖR VÄRDESKAPANDE

More and bigger

Again and better

Leveranssamhället

Insikt ⟶ Strategi ⟶ Design ⟶ Produktion ⟶ Lansering

vs

Prototypsamhället

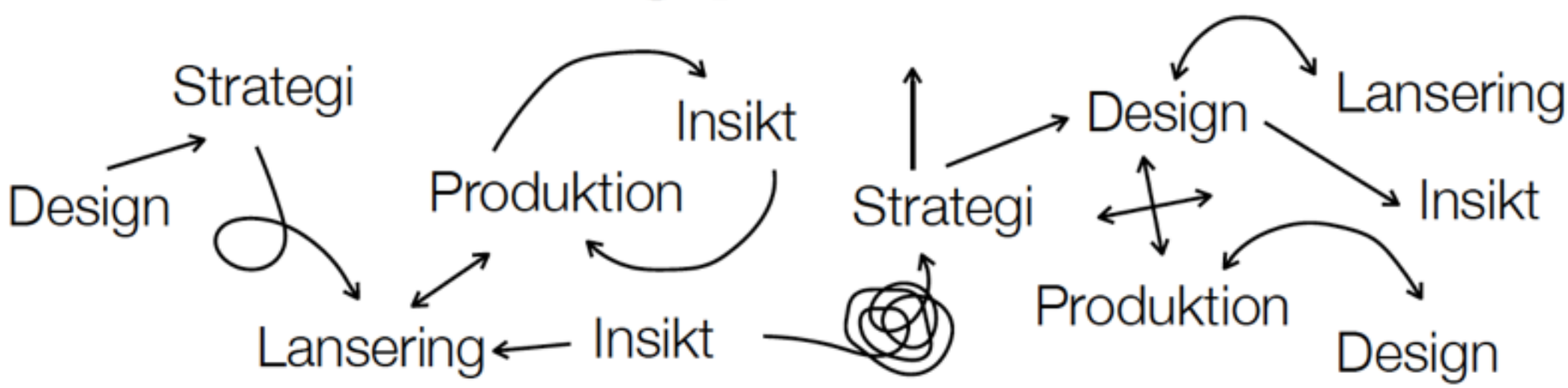

RACHEL
BOTSMAN

ABOUT THINKING WORK PRESS CONTACT

BOK 2010: WHAT'S MINE IS YOURS - TOP TEN IDEAS THAT WILL CHANGE THE WORLD

DEFINITION KOLLABORATIV EKONOMI

RACHEL BOTSMAN:

En ekonomi som bygger på distribuerade nätverk av sammankopplade individer och gemenskaper snarare än centraliserade institutioner.
Detta förändrar hur vi kan producera, konsumera, finansiera och lära.

CONSUMPTION
redistribution
leboncoin.fr
L'Accorderie
yerdle
product-service
airbnb
peerby
Lokéo
BlaBlaCar
on-demand services
UBER
TaskRabbit
Instacart
tok tok tok
local food systems
Svv
THE FOOD ASSEMBLY
amap
LA LOUVE
LEARNING
p2p learning
hellomentor
TalenTroc
P2PU
open courses & moocs
KHANACADEMY
coursera
PRODUCTION
digital peer production
Wikipedia
creative commons
OpenStreetMap
distributed fabrication (makers)
open source hardware
FABLAB
Make:
co-design / co-innovation
firstbuild
open
LOCAL MOTORS
FINANCE
p2p funding
KICKSTARTER
hello merci
p2p payments
TransferWise
M-PESA
p2p insurance
friendsurance
insPeer
compl. currencies
BRISTOL POUND
GOVERNANCE
participatory organizations
Holacracy
LOOMIO
participatory government
FixMyStreet
PBP
PARTICIPATORY BUDGETING PROJECT
blockchain / DAO
ethereum
SWARM

STRUKTURELLT SLÖSERI MED RESURSER

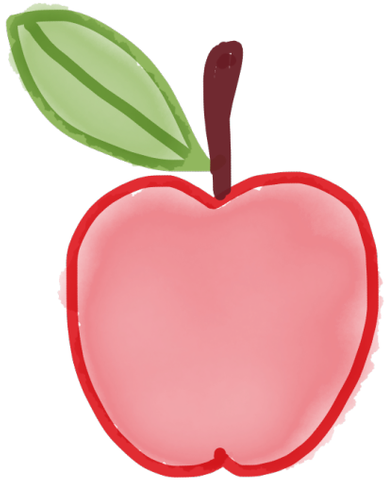

31%

av maten som produceras blir svinn

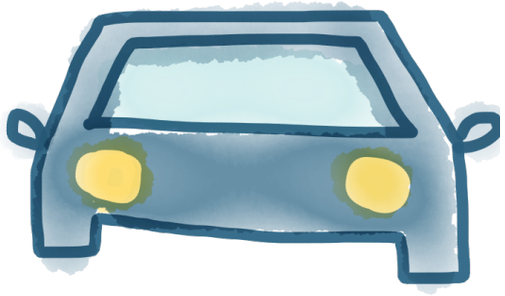

92%

av tiden är en typisk europeisk bil parkerad

50 %

av boende i bostadsområden anser att de har för stor boyta

Source: Ellen MacArthur Foundation 2015,
Growth within : A Circular Economy Vision for a Competitive Europe

HOW BUSINESSES, GOVERNMENTS, SOCIAL ENTERPRISES ARE TEAMING UP

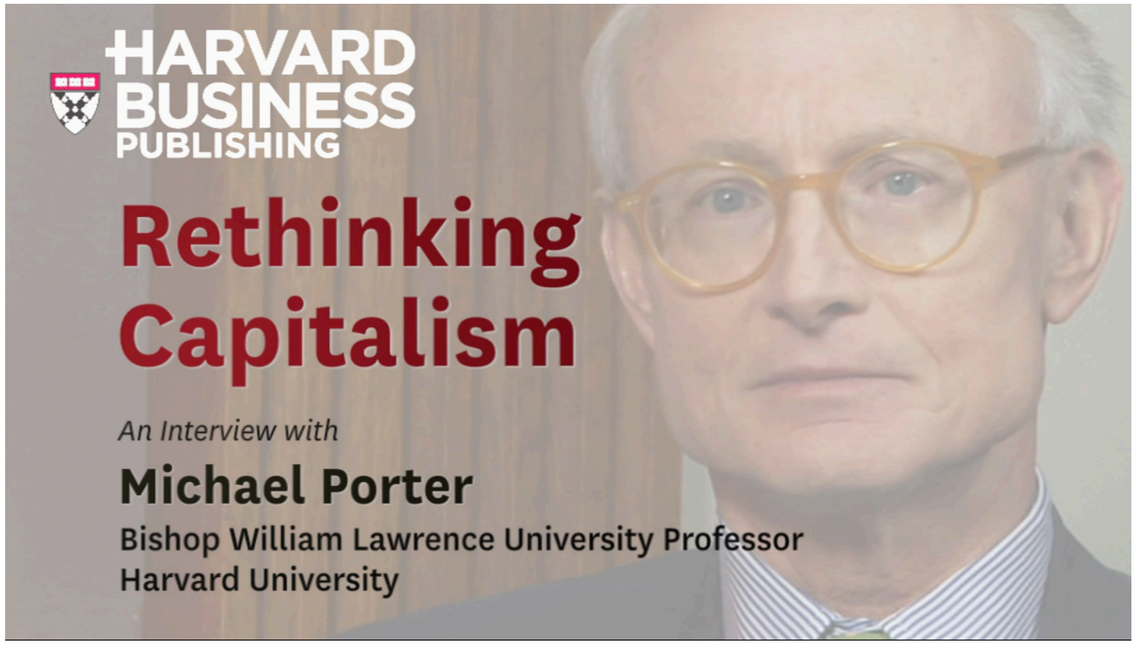

LEARN FROM THE EMERGING FUTURE

1. State centric - Traditional
2. Free market - Ego system economies
3. Social market - Stakeholder capitalism
4. Co-creative market economy - Eco system economies

- Three sectors together, ALL stakeholders, focus on the most marginalised - the big leadership challenge.

* Otto Scharmer, MIT Boston www.ottoscharmer.com

VÄRDET SKAPAS I SKÄRNINGSPUNKTEN - IN COOPERATION

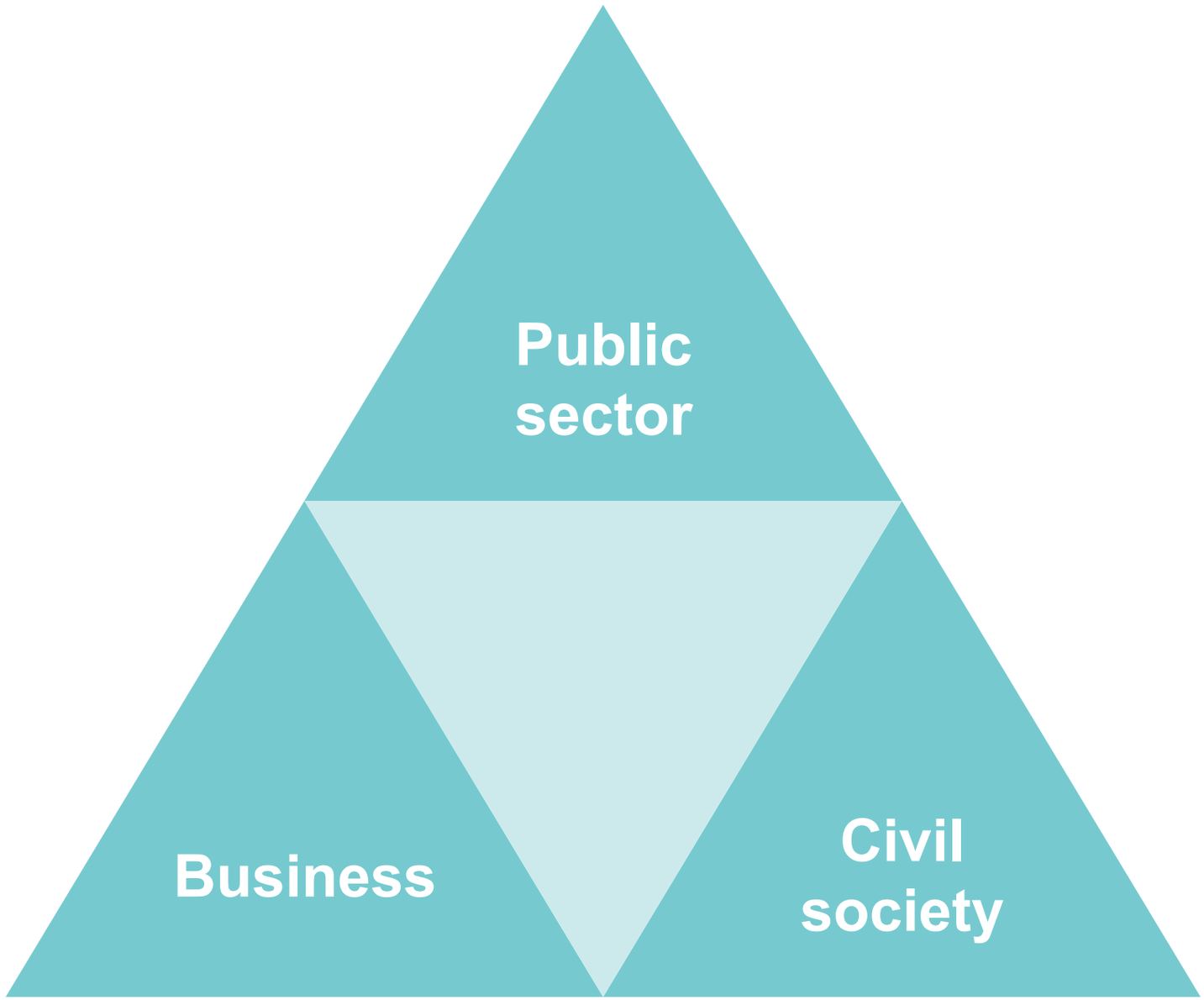

STORA UTMANINGAR

SKATT Hur ska vi betala skatt? Kommer volymen av skatteinkomster att påverkas?

JOBB Vad händer med jobben? Kommer människor försörja sig på många mindre jobb i olika former snarare än EN anställning? Vad händer med våra välfärdssystem? Skapas nya sätt att försörja sig?

RESURSFÖRDELNING Kommer de nya modellerna skapa ökade ekonomiska klyftor, eller bidra till att utjämna dem?

MILJÖ Kan potentialen till ökad resurseffektivitet realiseras? Kan kollaborativa modeller i praktiken leda till ett grönare samhälle?

UTREDNINGAR

Karin Bradley

Delningsekonomi ur ett konsument-perspektiv

våren 2017

Anna Rader Olsson

Nya förutsätt-ningar för taxi och samåkning

december 2016

Skatteverket

Skattefrågor kopplat till delningsekonomi

mars + oktober 2016

Karin Bradley
Forskare inom stadsplanering och hållbarhet på KTH
Regeringens utredare

”Kollaborativ konsumtion har potential att minska resurs-användande, eftersom resurser kan delas och användas av fler.”

Foto: José Figueroa

Anne-Sophie Novel

journalist, författare, bloggare och doktor i ekonomi

STÄDER SOM INRIKTAR SIG MER OCH MER PÅ KOLLABORATIV EKONOMI

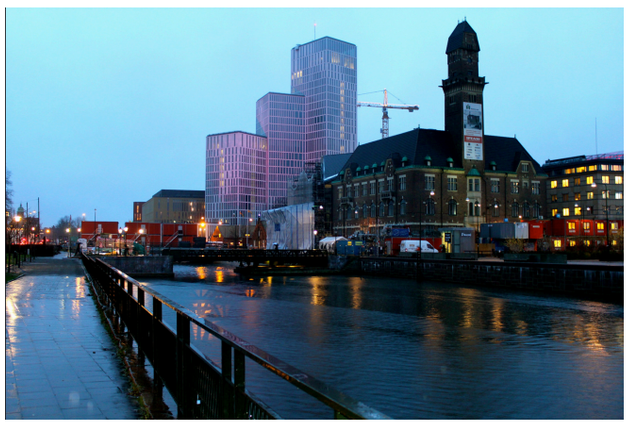

”Staden ska uppmuntra framväxten av delandets ekonomi som bygger på cirkulära principer, förtroende och tillit.”

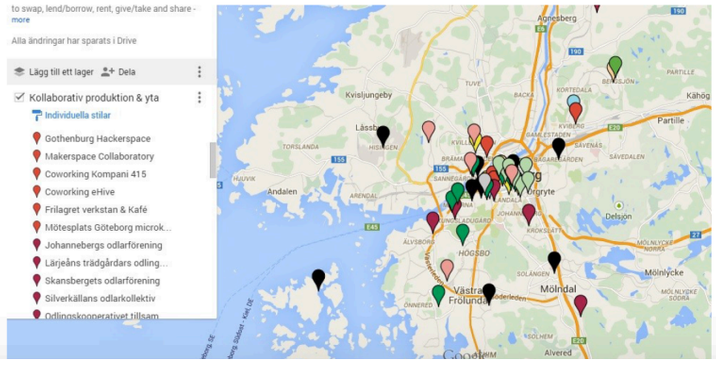

POTENTIAL!

Tjäna pengar

Spara pengar

Bättre hushållning med begränsade resurser

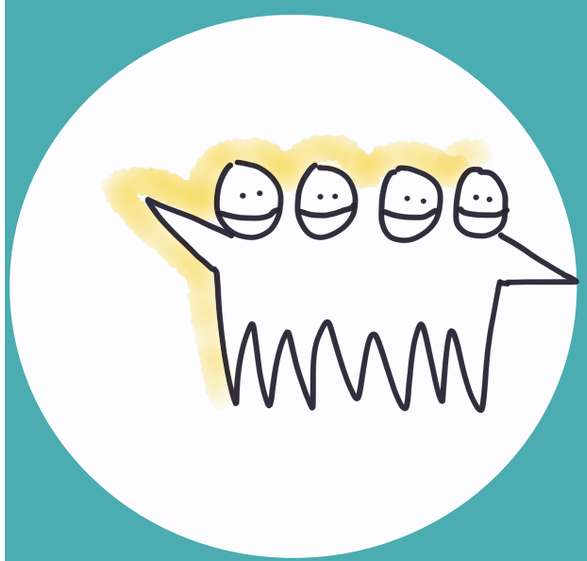

Mänskliga relationer

INTE SÄKERT ATT DEN REALISERAS

ETT VÄXANDE FENOMEN

- Från **15** mrd US dollar år 2013 till **335** år 2025 (PWC)
- Venture capital investeringar ca **26 mrd** US dollar (17 enhörningar)
- Sommaren 2013: **15 städer** i USA Sharing Cities Resolution
- Airbnb: **2 miljoner** listningar i 192 länder
- BlaBlaCar: **25 miljoner** användare i 10 länder
- Investeringsvolym **11 miljarder** USD jmfrt med 6 miljarder för sociala medier som Facebook, Twitter, Youtube…

PRIMÄRA DRIVKRAFTER

Teknik

Internet och smartphones

Ekonomi

Ekonomisk kris eller utsatthet

Miljö

Medvetenhet och resursbrist

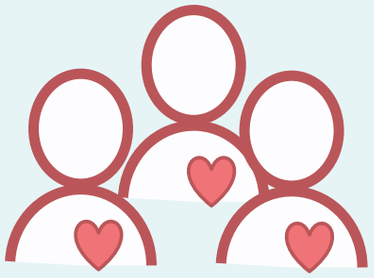

Värderingar

Gemenskap och tillhörighet

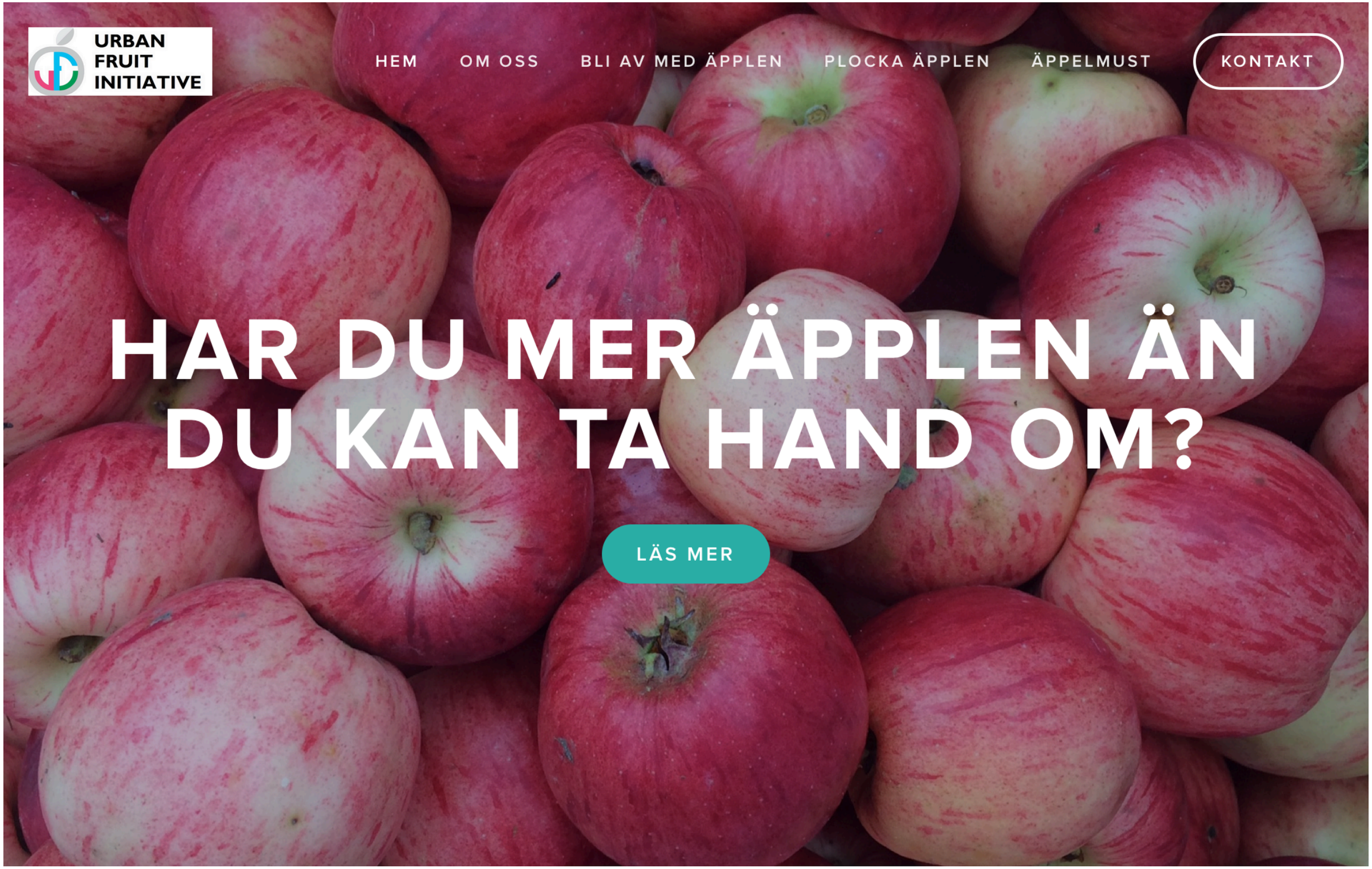

urbanfruitinitiative.org

Vi skapar samåkning på landsbygden
och effektiviserar arbetsgivares resor.

Mobilsamåkning

Vår prisbelönta Mobilsamåkning skapar samåkning på landsbygden. Mobilsamåkning finns nu i 13 bygder, från

WiseTravel

WiseTravel är vårt bokningssystem för organisationer och arbetsgivare. Samla hela organisationens resor i samma

Kartläggning & förstudier

Varje organisation eller bygd har sina egna förutsättningar och vanor. Vi hjälper er att kartlägga era nuvarande resvanor,

mobilsamakning.se

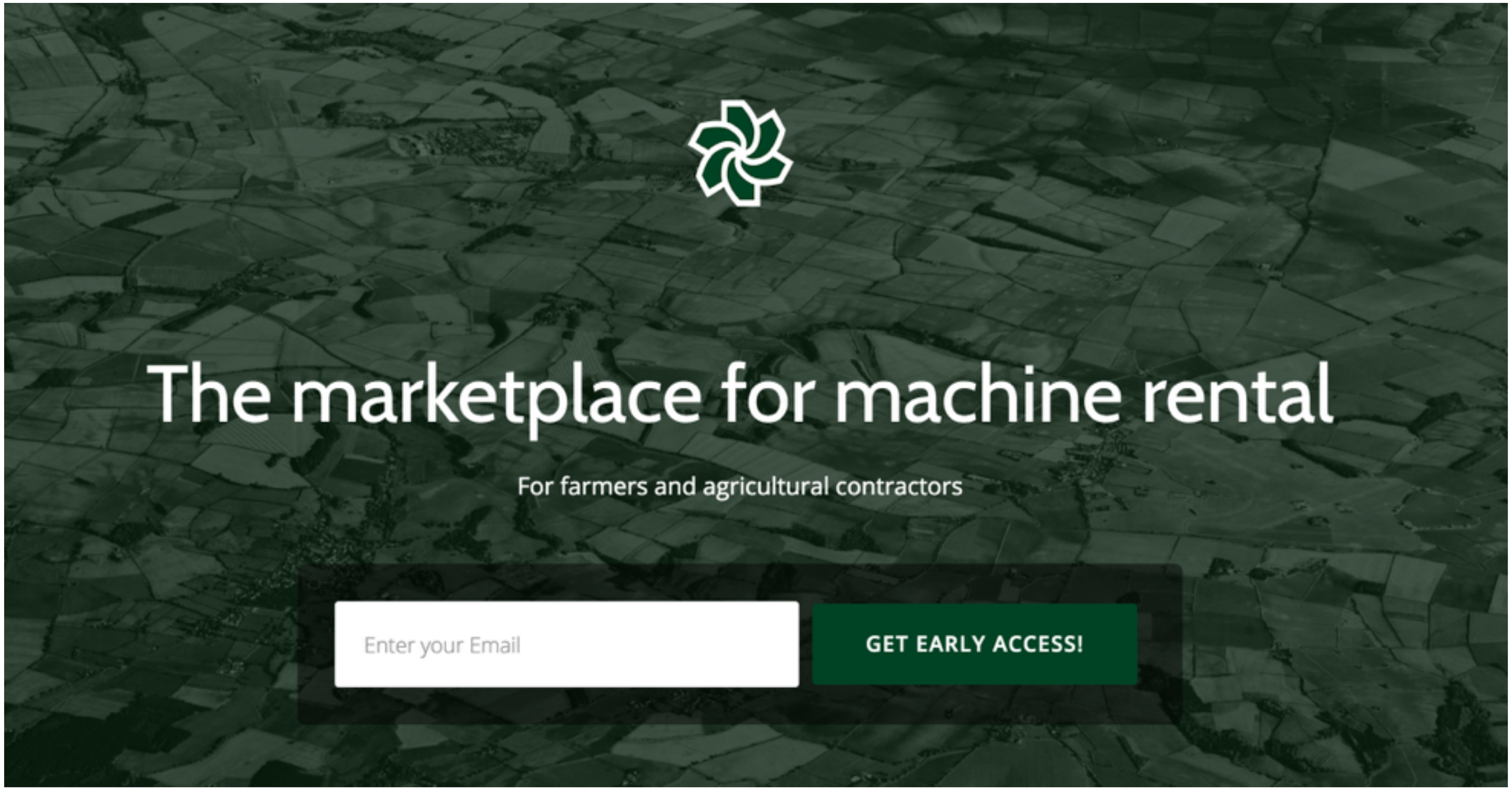

farmbackup.com

Om Co-Grow

DET HÄR ÄR CO-GROW

CO-GROWERS 2016: LÄS OM VÅRA TESTPAR!

CO-GROW I MEDIA

Co-Grow matchar odlingsintresserade i lägenhet med villaträdgårdar i närområdet.

co-grow.org

monptivoisinage.com

HANDLA LOKAL MAT HÄR ▾ | CREDS | SÅ FUNKAR DET

bygdenssaluhall.org

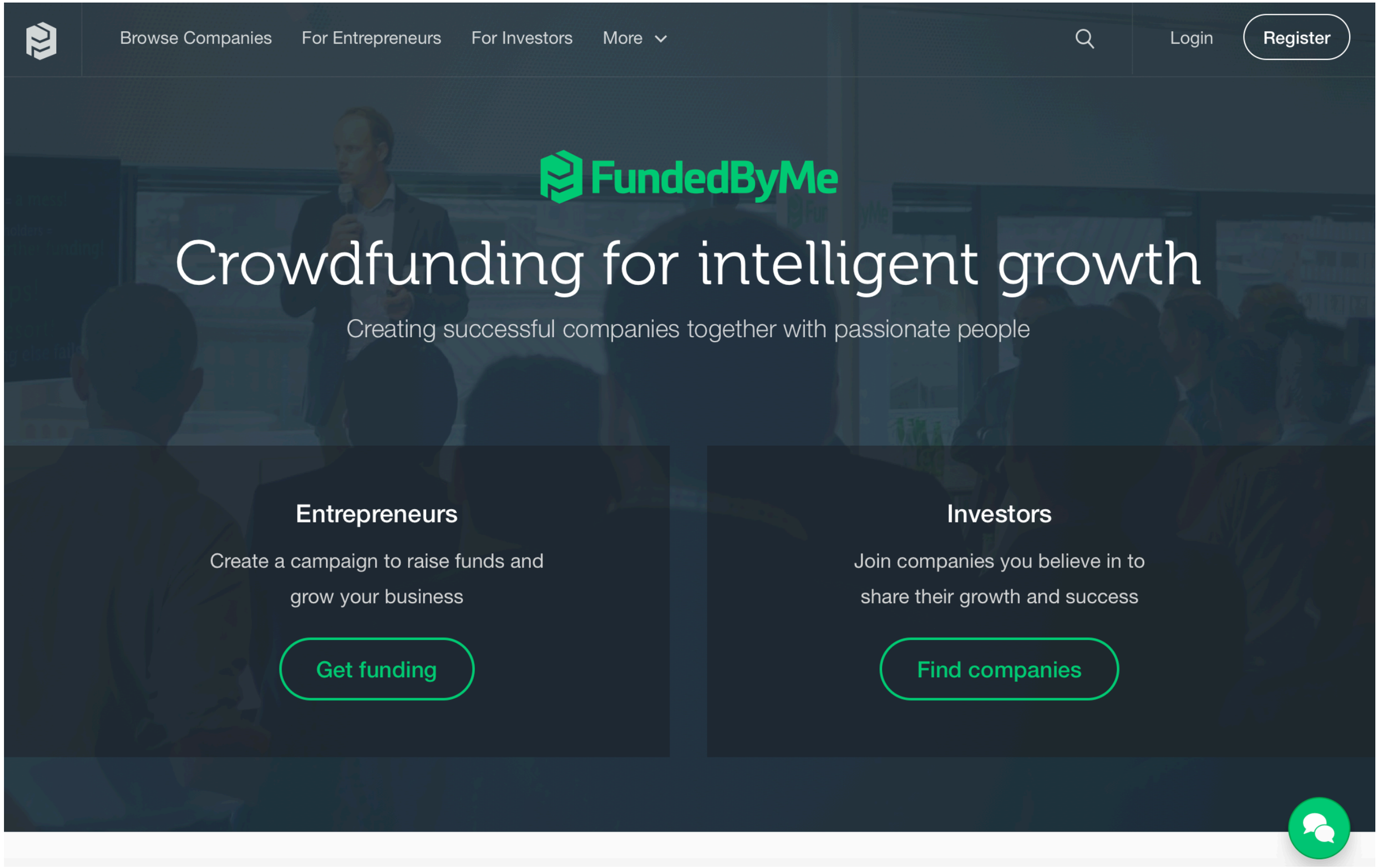

fundedbyme.com

TESSIN
Pågående projekt 1
Fastighetsutvecklare
Mer
REGISTRERA
Nu kan du också investera i fastigheter
12-14% genomsnittlig återbäring. Inga avgifter. Låg minsta investering.
Pågående projekt
Hjälp

tessin.se

malmojarnhandel.se/toolpool

ETT TAK
TVÅ GENERATIONER

etttaktvågenerationer.se

Janelle Orsi

"Sharing Economy Lawyer"

"I'M STARTING TO FEEL DEPRESSED BY THE SHARING ECONOMY"

The Next Sharing Economy

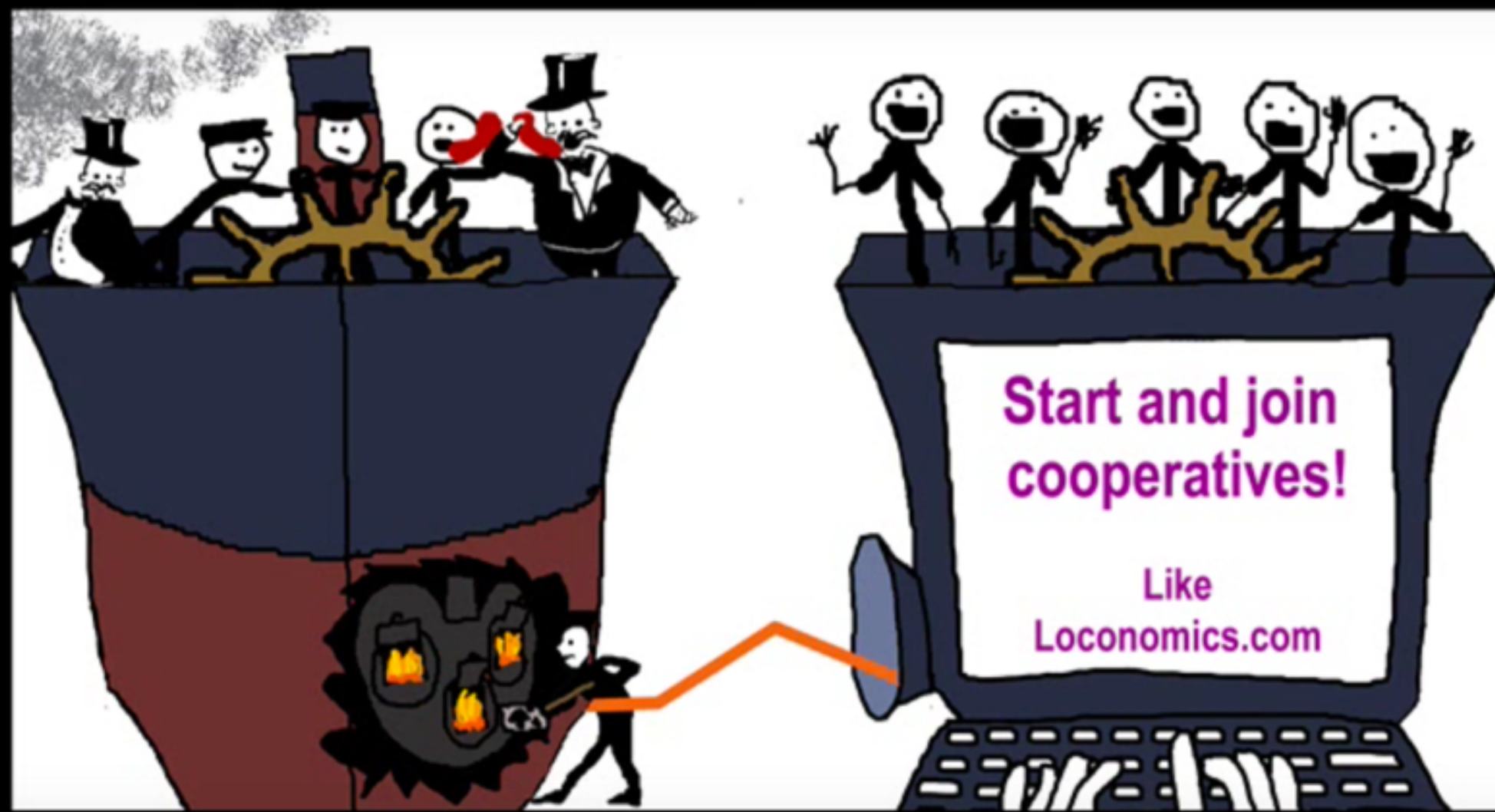

15:09 / 15:51

Jeremiah Owyang
Crowdcompanies

Arun Sundararajan
New York University Stern

”It’s the richest 1% of the planet who own the sharing economy

”The real promise of the Sharing Economy is what it could do for the poor"

What is impactful about a gold rush is not its promise, but the movement it creates and the place it leads us to.

“THE SHARING ECONOMY HAS FORGOTTEN ABOUT THE SHARING PEECE”

Few organizations are starting to look suspiciously similar to those they were disrupting – or worse?

VAD HÄNDER NU? VAD HÄNDER SEDAN?

Those that create most of the value on these platforms (Airbnb/Uber etc) usually have no say in how the businesses are operated.

Such practices are part and parcel of an effort to grow quickly at all costs, and sometimes with the ambition to establish a global monopoly.

http://www.shareable.net/blog/a-shareable-explainer-what-is-a-platform-co-op

A coming-out party for the cooperative Internet.

Platform Cooperativism Consortium. The New School. New York

platformcoop.net

PLATFORM COOPERATIVISM BUILDING THE COOPERATIVE INTERNET

NOV 11-13 2016

THE NEW SCHOOL AND CIVIC HALL

What is a co-operative?

A co-operative is an autonomous association of persons united voluntarily to meet their common economic, social, and cultural needs and aspirations through a jointly owned and democratically-controlled enterprise.

Dedicating the 2016 International Day of Co-operatives to the Sustainable Development Goals

Where corporate “sharing” platforms extract value and distribute it to shareholding owners who seek a return on their investment, platform co-ops distribute ownership and management of the enterprise to its participants — those working for the platform or those using the service.

These platforms bring the longstanding tradition of cooperative enterprise to the online economy.

http://www.shareable.net/blog/a-shareable-explainer-what-is-a-platform-co-op

fairmondo.de

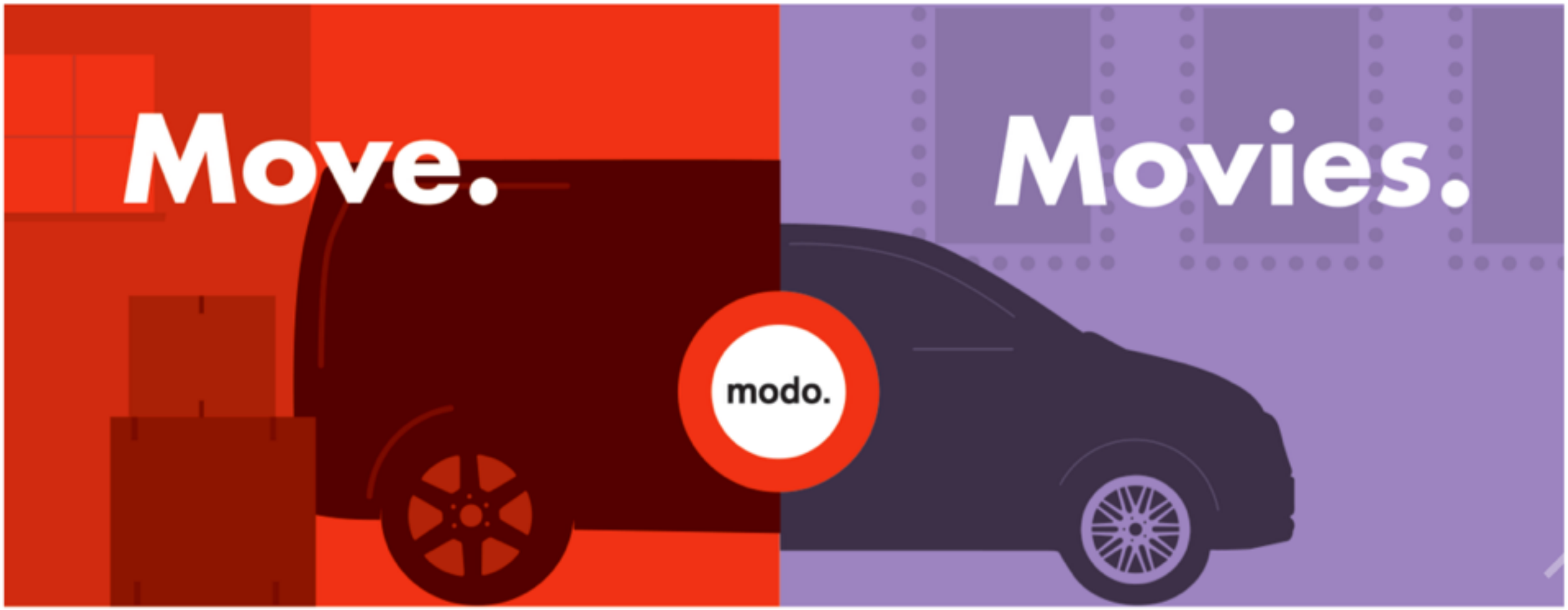

modo.coop

LOCONOMICS

Sign up ▾ Log in List your services

Why book on Loconomics?

Worker-owned

Loconomics is owned by the professionals providing you great service. No middle-men.

All your needs

Book anything from house cleaning to reiki using the same simple booking process.

Easy scheduling

Book and reschedule 24/7, receive reminders and even sync your calendar.

Payments handled

No awkward cash exchanges, pay with credit card and include optional gratuity.

Background check policy

Choose your comfort level when booking providers using our Background Check Policy.

Favorites

Easily store and share your favorite professionals with your favorite people.

Learn more

loconomics.com

SLUTSATS:

UTGÅR FRÅN LOKALA BEHOV, ÄR HÅLLBART OCH ÄR ETT UTRYCK FÖR “EN ANNAN EKONOMI”.

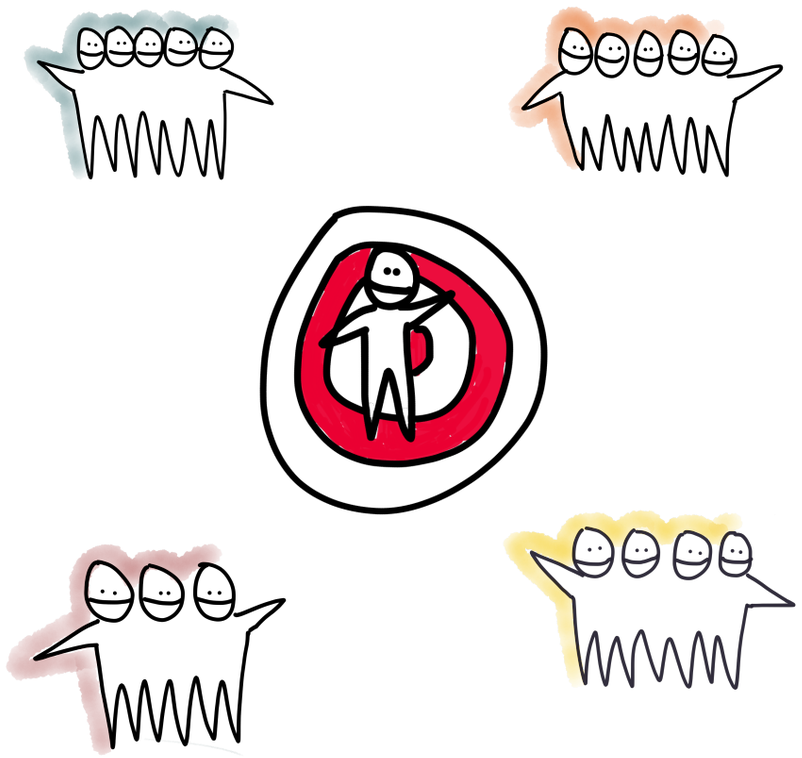

HOW TO SET UP A PLATFORM CO-OP FOR REFUGEES IN EUROPE

More Stories

July 28th, 2016

In Germany, our project RefugeesWork connects these newcomers who are looking for work with locals who want to hire them on a freelance basis.

We started because we saw that refugees had skills: some were translators, designers, cooks, journalists, or programmers and we wanted to help them to quickly find freelance and volunteering opportunities. Our platform provides information that makes refugees aware of their rights while also connecting them to residents, local firms, and other organizations.

It all began with our dear friend A. who had escaped Syria only to end up in a small village near Osnabrück where he found himself without Internet access, preventing him from working as a digital designer. We wanted to help. Bi-weekly, a group of friends met in a co-working space called CodingAmigos. There, we designed the RefugeesWork app as an open source project with the help of refugees.

To date, we have over 300 registrations on the site and the Facebook page was liked by over 1100 people. We believe that freelance work has the potential to shield these professionals from all kinds of discrimination that they might otherwise experience. It shields them, for example from the usual politicking among

HÄR FINNS VI!

coompanion.se
facebook.com/coompanion
twitter.com/coompanion
kristina.herngren@coompanion.se
asa@modigminoz.se (styrelsen Coompanion Sverige)

COOMPANION

TACK!

COMPANION

COOMPANION I SIFFROR

- År 2014 hjälpte vi 12000 entreprenörer att starta 500 företag främst inom tjänste- och kulturella och kreativa näringar.
- Vi startar 80% av företagen i Sverige med målgruppen långtidsarbetslösa.
- Vi är 100 medarbetare med 25 regionala Coompanions över hela Sverige , ett i varje län. Vi har 1000 medlemmar regionalt.
- Coompanion Sverige är ett kooperativ med de 25 regionala Coompanions som medlemmar.